

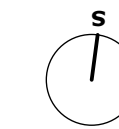

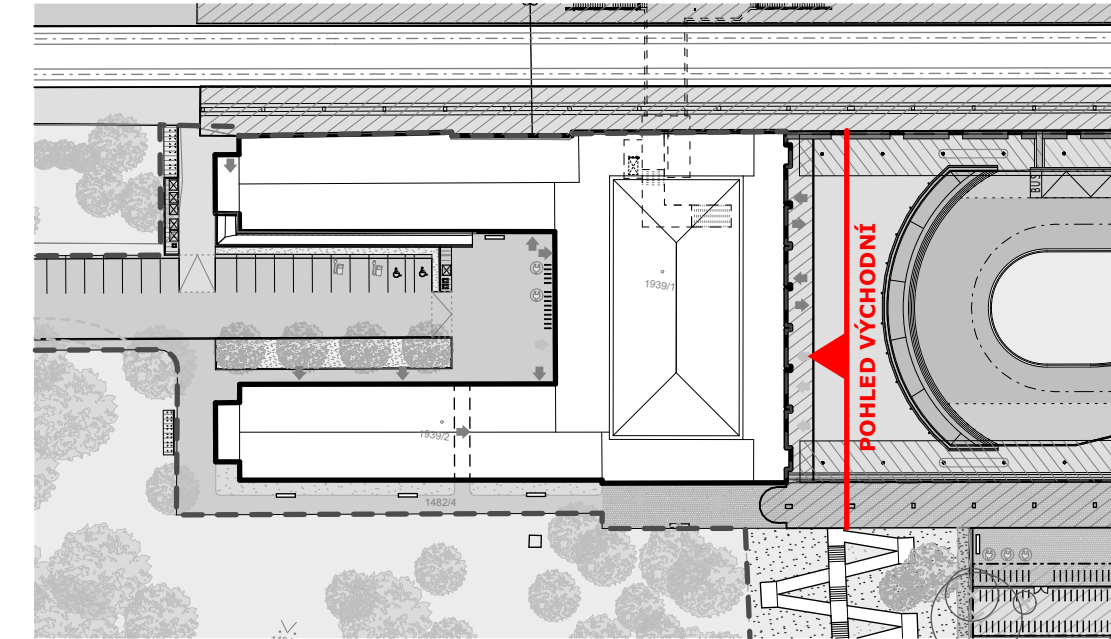

VÝSEK SITUACE - schéma vedení pohledu

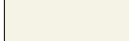
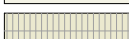
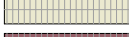
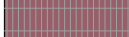

LEGENDA

- | | |
|---|--|
|  | omítka |
|  | keramický obklad |
|  | keramický obklad |
|  | keramická střešní krytina |
|  | plechová střešní krytina |
|  | novodobé dveře ocelové, profil Jansen |
|  | masivní dřevěné okno / dveře - barevnost dle původního stavu (nutný průzkum) |
|  | grafický design informačního systému viz část C.4.1.w |

K neonový nápis "KLATOVY"

- | | |
|----------------|--|
| pozn. 1 | původní plastiky - restaurátorskými postupy očištěno, v průběhu stavebních prací důkladně zakryto a zabráněno mechanickému poškození |
| pozn. 2 | replika původních vlnkových stožárů s kladkou viz stavební část |
| pozn. 3 | repasé původního ocelového zábradlí a ocelových okenních mříží, opatřeno novým nátěrem "in situ" na základě vzorkování za přítomnosti architekta |
| pozn. 7 | venkovní chladicí jednotka |

| | | | | | | | | | | | | | | | |
|-----------------------------|--|-----------|--|---|--|-----------|--|------------------------|--|---|--|--------------------------|--|---------|--|
| | | | | | | | | | | Podpis: | | Datum: | | | |
| Revize: | | Datum: | | Popis: | | | | | | Kontroloval: | | | | | |
| 000 | | 19.6.2022 | | PDPS k připomínkovému řízení | | | | | | Ing. arch. Adam Halíř | | | | | |
| 001 | | 19.6.2023 | | PDPS čistopis | | | | | | Ing. arch. Adam Halíř | | | | | |
| | | | | | | | | | | | | | | | |
| | | | | | | | | | | | | | | | |
| | | | | | | | | | | | | | | | |
| Stavebník/investor: | | | | Správa železnic, státní organizace | | | | | |  SPRÁVA ŽELEZNIC | | | | | |
| Adresa: | | | | Dlážděná 1003/7, 110 00 Praha 1 | | | | | | | | | | | |
| Zástupce investora: | | | | Stavební správa západ | | | | | | | | | | | |
| Adresa: | | | | Sokolovská 1995/278, 190 00 Praha 9 | | | | | | | | | | | |
| | | | | | | | | | | | | | | | |
| Zhotovitel stavby: | | | | Společnost AFRY Klatovy | | | | | |  projekt architekti 4,5 mm | | | | | |
| Adresa: | | | | Magistrů 1275/13, 140 00 Praha 4 | | | | | | | | | | | |
| Kontakt: | | | | T: +420 277 005 500 E: afrycz@afry.com | | | | | | | | | | | |
| Zhotovitel objektu: | | | | AFRY CZ s.r.o | | | | | |  AFRY | | | | | |
| Adresa: | | | | Magistrů 1275/13, 140 00 Praha 4 | | | | | | | | | | | |
| Kontakt: | | | | T: +420 723 213 271 E: petr.adam@afry.com | | | | | | | | | | | |
| Hlavní projektant (HIP): | | | | Specialista: | | | | Odpovědný projektant: | | | | Zpracovatel přílohy: | | | |
| Ing. Petr Adam | | | | Ing. Ondřej Hofmeister | | | | Ing. Ondřej Hofmeister | | | | Ing. arch. Rudolf Süsser | | | |
| | | | | | | | | | | | | | | | |
| Název stavby/akce: | | | | Rekonstrukce výpravní budovy v žst. Klatovy | | | | | | S-kód: 5631700309 | | | | | |
| Název části: | | | | Speciální výkresy | | | | | | Zakázka: 2021/0005 | | | | | |
| Název objektu: | | | | ŽST Klatovy, rekonstrukce výpravní budovy | | | | | | Označení části: C.4.1 | | | | | |
| Název přílohy: | | | | Architektonický booklet | | | | | | Číslo objektu/komplexu: | | | | | |
| Název dílčí části přílohy: | | | | VÝCHODNÍ POHLED - Architektonické řešení fasády | | | | | | Číslo přílohy: 001 | | | | | |
| Kraj: | | | | Katastrální území: | | | | TUDU: | | | | Paré: | | | |
| Plzeňský | | | | Klatovy (665 797) | | | | 0361-H1 | | | | | | | |
| Dokumentace: | | | | | | | | | | | | | | | |
| Stupeň dokumentace: | | | | Datum zpracování: | | | | Formáty: | | Měřítko: | | | | | |
| PDPS | | | | 19.6.2023 | | | | 5 x A4 | | 1:100 | | | | | |
| S-kód: | | | | Stupeň dokumentace: | | Číslo: | | Objekt: | | Podoblast: | | Příloha: | | Revize: | |
| S 6 3 1 7 0 0 3 0 9 | | | | _ P D P S | | _ C 4 1 _ | | _ _ _ _ _ | | _ _ _ _ | | _ 0 0 1 _ | | _ 0 0 1 | |
| Prostor pro další informace | | | | | | | | | | | | | | | |